

Technisches Datenblatt

Klemmstück für Trennstegbefestigung in GRM

Art.-Nr. 6062282

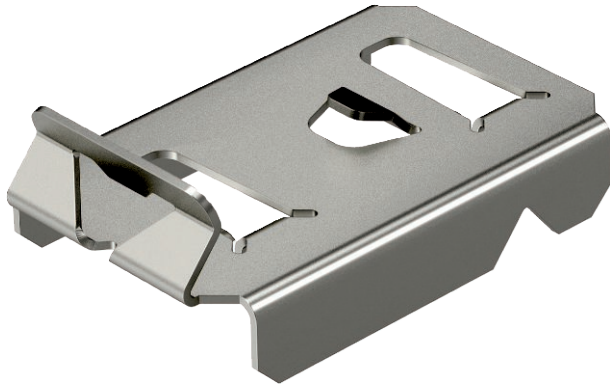

Klemmstück zur schraubenlosen Befestigung von Trennstegen in Gitterrinnen.



A2 Edelstahl, rostfrei 1.4310
2B blank, nachbehandelt

Stammdaten

Art.-Nr.	6062282
Typ	KS GR A2
Bezeichnung 1	Klemmstück für Gitterrinne
Bezeichnung 2	zur Trennstegbefestigung
Werkstoff	Edelstahl, rostfrei Werkstoff 1.4310
Werkstoff Kürzel	A2
Oberfläche	blank, nachbehandelt
Oberfläche Kürzel	2B
Kleinste VK-Einheit (VG)	30,00 Stück
Gewicht	0,83 kg/100 St.

Technische Daten

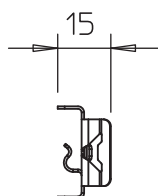
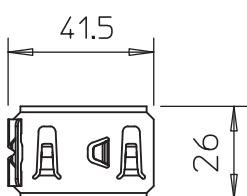

Geeignet für Gitterrinne	<input checked="" type="checkbox"/>
Geeignet für Kabelleiter	<input type="checkbox"/>
Geeignet für Kabelrinne	<input type="checkbox"/>
Geeignet für Funktionserhalt	<input type="checkbox"/>
Rostfreier Stahl, gebeizt	<input type="checkbox"/>